

# InfantiCare 1.0

per Macintosh e Windows

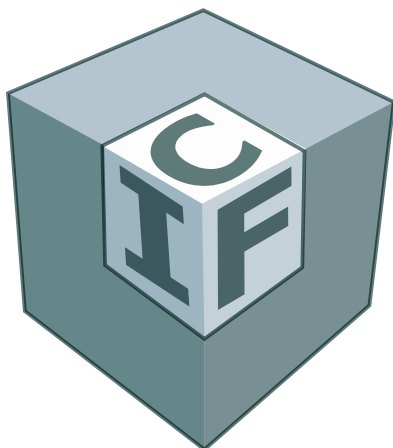

InfantiCare è una soluzione software completa progettata, utilizzando come ambiente di sviluppo FileMaker PRO, per la gestione, il calcolo e la manipolazione dei dati clinici e di misurazione che, concorrono a formare il quadro clinico del bambino e valutarne la crescita e lo sviluppo. Gestisce in modo semplice, rapido ed efficace le funzioni burocratiche, liberando tempo utile da impiegare nel rapporto con il paziente e per la riflessione clinica. L'applicativo è stato strutturato per essere di facile utilizzo agli utenti non esperti e allo stesso tempo di fornire prestazioni più sofisticate una volta acquisita familiarità con le funzioni e le procedure offerte dalla soluzione. Un prodotto modulare che consente di adattarlo a qualsiasi tipo di utenze, dal pediatra di base, che necessita di poche funzioni avanzate, alle strutture poliambulatoriali o cliniche che oltre ad usarne tutte le funzioni specialistiche, necessita di creare delle funzionalità in base ad esigenze particolari. In tal modo viene garantito nel tempo e col crescere delle necessità l'assoluta validità e coerenza dell'investimento proposto.

Disponibile sia in configurazione monoutente che multiutente per condividere più utenti in una rete locale e gestire i dati clinici da più postazioni aumentando la produttività del gruppo di lavoro.

Inoltre con la possibilità di creare vari livelli di accesso al programma tramite password e privilegi di accesso permette di modificare e configurare i profili degli utenti sia per impedire l'utilizzo del sistema da parte di personale non autorizzato sia verso la tutela della privacy del paziente permettendo inoltre la riconoscibilità del responsabile dell'inserimento o della modifica di ciascun dato.

## Specifiche tecniche

### Caratteristiche generali

- Monoutente/Multiutente
- Password di accesso
- Supporto QuickTime per immagini e video
- Importazione di filmati e immagini nella Cartella Clinica
- Personalizzazioni facilitate dei moduli esistenti da parte degli utenti
- Personalizzazione delle liste scelta utilizzate all'interno dell'applicazione
- Possibilità di inserire moduli aggiuntivi
- Esportazione dei dati

### Anagrafica

- Gestione anagrafe paziente convenzionato SSN/Privato
- Calcolo automatico del codice fiscale
- Gestione dati SSN, esenzioni, ticket
- Quadro riassuntivo
- Registrazione del consenso per la legge sulla privacy

### Anamnesi

- Anamnesi neonatale per la raccolta dei dati del decorso della gravidanza e del parto.
- Gestione dati anamnesi fisiologica, familiare, patologica e fattori di rischio
- Uso della codifica ICD-9CM
- Uso di elenchi predefiniti, con la possibilità di modificare le voci di questi elenchi per specifiche esigenze

### Visite e Bilanci di Salute

- Gestione visite e dei Bilanci di salute
- Diagnosi complete secondo le direttive ICD-9CM
- Modelli delle visite completamente personalizzabili per soddisfare specifiche esigenze dell'utente medico
- Campi sono supportati dal metodo Custom Text Assistant

### Segni vitali

- Gestione valori pressori e frequenza cardiaca
- Gestione temperatura
- Tabella comparativa valori dei segni vitali

### Sviluppo

- Controllo dello sviluppo neuro muscolare: comportamento sociale, parola, movimenti fini e grossolani.
- Gestione dei dati per la valutazione dello sviluppo sessuale secondo i criteri esposti da Tanner.

### Antropometria

- Gestione dei dati di pertinenza auxologica (altezza, peso, velocità di crescita, circonferenza cranica.)
- Calcolo del BMI
- Gestione dei dati misurati direttamente e di quelli derivati da questi, quali percentili di riferimento, età staturale e ponderale, curve di crescita
- Stampa dei dati e dei grafici auxologici derivati

### Allergie

- Gestione intolleranze farmacologiche
- Gestione intolleranze/allergie alimentari
- Gestione allergie da inalanti
- Completa gestione delle allergie con descrizione dei sintomi, dei test e delle terapie eseguite
- Utilizzo di liste di scelta con numerosi allergeni di uso comune nella pratica clinica; possibilità di modificare o aggiungere voci a queste liste

### Terapie e vaccinazioni

- Gestione calendario vaccinale
- Gestione farmacoterapie
- Prontuario: Farmaci, parafarmaci e omeopatici
- Controllo su ogni farmaco richiamato per evitare allergie e intolleranze
- Stampa e composizione automatica delle ricette valutando un numero di farmaci richiesti, ticket ed esenzioni

### Gestione referti esami strumentali

- Refertazione con inserimento di immagini e video
- Acquisizione da scanner
- Stampa del referto e delle immagini eventualmente associate

### Gestione esami di laboratorio

- Archiviazione referti di laboratorio
- Inserimento di dati facilitato da schemi precostituiti che possono essere personalizzati per ogni tipologia di indagine di laboratorio
- Stampa dei referti memorizzati per essere inseriti, eventualmente, nella cartella clinica

### Diario clinico

- Aggiornamento automatico del diario clinico con visione completa degli eventi di ogni singolo paziente
- Visualizzazione in dettaglio degli eventi del Diario clinico richiamando i moduli, ad esse riferite, nei vari moduli operativi quali ad esempio Visite e Referti

### Elaborazione testi

- Gestione certificazione, richieste consulenze, prescrizioni e documenti
- Numerosi certificati medici, lettere a colleghi pre-composti
- Possibilità di creare nuovi certificati in base alle esigenze personali del medico
- Stampa su ricettario SSN o su modulo personale

### Agenda Appuntamenti

- Visualizzazione giornaliera di tutte le prenotazioni
- Navigazione mediante l'utilizzo di un calendario presente nella stessa schermata delle prenotazioni
- Gestione delle liste di attesa o delle prenotazioni per ogni singolo paziente
- Attivazione dell'evento per la quale si è programmato l'appuntamento come ad esempio visite, refertazioni ecc.

### Rubrica

- Gestione di colleghi, strutture sanitarie e farmacie
- Utilizzo dei dati memorizzati per spedire eventuali comunicazioni o lettere a colleghi

### Gestione utenti

- Gestione anagrafica degli utenti
- Accurato controllo dei privilegi di accesso alle diverse sezioni del programma
- Gestione delle preferenze per ogni singolo utente

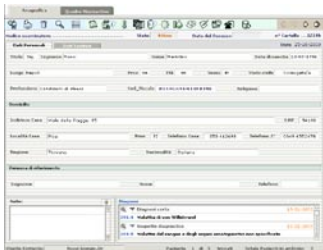

### Anagrafica

Tramite questo modulo vengono memorizzate tutte le informazioni anagrafiche quali nome, cognome, dati di nascita, codice fiscale (calcolato automaticamente) etc.

Oltre alla scheda anagrafica paziente, vengono visualizzate una scheda completa dei dati sanitari e le componenti del quadro riassuntivo, didposte opportunamente.

La scheda dei dati sanitari contiene le informazioni relative al suo rapporto con il SSN (scelta del medico, eventuali esenzioni ticket, gruppo sanguigno etc.).

Il Quadro riassuntivo visualizza le sezioni di riepilogo, ovvero Terapie in atto, allergie e intolleranze, dati dei segni vitali, visite e referti.

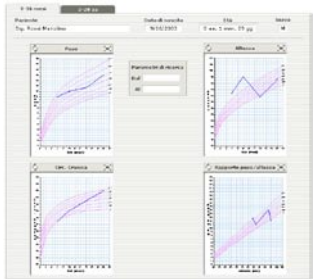

### Antropometria

Il modulo Antropometria consente di accedere a una serie di sezioni relative a tutti i dati di pertinenza auxologica (altezza, peso, circonferenza cranica ecc) che vengono presentati in modo semplice ed immediato, con la possibilità di fruire facilmente della globalità dei dati, sia quelli misurati direttamente che derivati da questi, dando in un solo riquadro tutte le informazioni necessarie. I dati antropometrici vengono presentati in sezioni per soggetti da 0 a 36 mesi di età, e per soggetti da 2 a 20 anni. Inoltre è sempre possibile rivedere i dati precedenti e, se necessario, modificarli, ricalcolando immediatamente i dati derivati. Dai singoli dati antropometrici è sempre possibile accedere direttamente ai moduli grafici corrispondenti, sui quali sono riportati in forma grafica i risultati delle precedenti misurazioni del paziente.

### Sviluppo

Questo modulo consente di accedere ad una serie di sezioni relative alla valutazione della maturazione somatica/sexuale e funzionale del lattante e del bambino.

La maturazione somatica e sessuale viene valutata con precisione usando i criteri di Tanner, mentre la valutazione dello sviluppo neuromuscolare, del comportamento sociale, dei movimenti grossolani e fini e tutti i test di valutazione funzionale del lattante e del bambino vengono gestiti in sezioni rappresentate graficamente secondo il Denver development screening test.

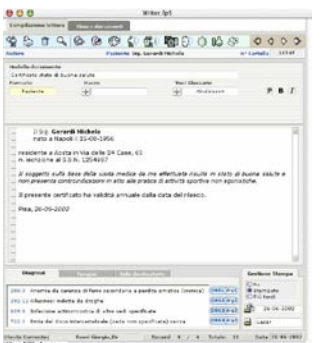

### Elaborazione testi

Questo rappresenta il word processor di InfantiCare. Permette di gestire certificazioni, prescrizioni di prestazioni, lettere per colleghi, richieste consulenza, etc. In questo modulo è possibile utilizzare delle macro per costruire modelli di documenti da riutilizzare. Si possono inserire, per esempio, in maniera automatica la compilazione di certificati con inserimento di terapie per il paziente selezionato, di voci di riferimento che verranno automaticamente aggiornate in base al paziente selezionato. Inoltre è possibile richiamare dei modelli predefiniti di documenti tramite il Custom Text Assistant. Sono disponibili svariati modelli di certificati e lettere che consentono la creazione semplice ed immediata di documenti per un dato paziente. Grazie alle caratteristiche di FileMaker Pro, è possibile effettuare il controllo ortografico del documento per correggere rapidamente gli errori più comuni. Il controllo ortografico consente di correggere il documento dopo la sua composizione, utilizzando un dizionario interno che visualizzerà le alternative della parola specificata.

## Requisiti di sistema

### Apple Macintosh

- Un computer Macintosh con processore G3 o superiore.
- Almeno 128 Mb di RAM.
- Software di sistema:
  - MacOS 9.x o sup.
  - MacOS X 10.1 o sup.
- Risoluzione del monitor 1024x768 o superiore.

### PC/Windows

- Un computer Intel Pentium 90 o superiore.
- Almeno 32 Mb di RAM.
- Sistema operativo Microsoft Windows 98, Me, NT 4.0 (Service Pack 6), Windows 2000, Windows XP.
- Scheda video che supporta una risoluzione del monitor 1024x768 o superiore.

## Informazioni per l'ordine

### InfantiCare Monoutente per MacOS

Numero codice: IFC20RE/M

### InfantiCare Monoutente per Windows

Numero codice: IFC20RE/W

### InfantiCare Multiutente

Numero codice: IFC20MU/1

### InfantiCare Client

Numero codice: IFC20CL/1

### InfantiCare Bundle 2

Numero codice: IFC20MU/2

### InfantiCare Bundle 5

Numero codice: IFC20MU/5

info per l'ordine:

[www.openmed.it/ordini.html](http://www.openmed.it/ordini.html)



OpenMed - Soluzioni Software per la Sanità

Via Di Pratale 64/A - 56127 - Pisa

fax 050 38331140

email: [info@openmed.it](mailto:info@openmed.it)

sito web: [www.openmed.it](http://www.openmed.it)

© 2003 OpenMed. Tutti i diritti riservati. OpenMed, MediCare.

I nomi di società, di persone e i dati utilizzati nelle schermate di esempio sono fittizi se non diversamente specificato.

Tutti gli altri prodotti, marchi e nomi di società citati vengono riconosciuti di proprietà delle società aventi diritto. Nonostante gli sforzi fatti per garantire l'accuratezza delle informazioni contenute in questo stampato, OpenMed non si assume alcuna responsabilità per eventuali errori o imprecisioni. Le informazioni e le specifiche sui prodotti sono soggette a modifiche senza preavviso. La citazione di prodotti non OpenMed o di servizi ha il solo scopo informativo e non costituisce né una approvazione né un suggerimento. OpenMed non si assume alcuna responsabilità circa la selezione, le prestazioni o l'uso di questi prodotti. Tutti gli eventuali accordi o garanzie avvengono direttamente tra i venditori e i futuri utenti.

Gennaio 2003.

## Per ulteriori informazioni

Per ulteriori informazioni sui prodotti o su dove acquistare i prodotti OpenMed, visitate il sito [www.openmed.it](http://www.openmed.it) o inviare un email a: [info@openmed.it](mailto:info@openmed.it)  
Per i servizi di supporto e assistenza sui prodotti OpenMed: [www.openmed.it/supporto](http://www.openmed.it/supporto)